RE/MAX
瑞 麦 北 京

葡萄牙里斯本黄金地段Ｃａｍｐｏｌｉｄｅ　７７㎡商铺 | 可做黄金

详细信息

商铺信息：商铺面积为７７平方米，位于１楼，作为餐厅运营，带有３个厕所，柜台区有７个站立座位，可容纳４３个座位的大房间。设备齐全的厨房，配备抽油烟机和设备，符合酒店的所有规定。这家典型的传统葡萄牙美食餐厅以其悠久的历史和良好的运作已成为该地区的典范，能源等级：Ｃ，可做黄金居留。区域介绍：Ｃａｍｐｏｌｉｄｅ区位于里斯本的中心繁华位置，这里富有个性的老建筑建筑在政府投资的鼓励下，其内都正在经历着现代化的改建。这里有充满活力的社区生活，完善的设施及公共活动场所，　比如ｌｏ　Ｐａｒｑｕｅ　Ｅｄｕａｒｄｏ　ＶＩＩ公园，Ａｑｕｅｄｕｔｏ　ｄａｓ　ＡｇｕａｓＬｉｖｒｅｓ建筑，及ａＭａｅｄ＆＃３９；Ａｇｕａ建筑 - 他们都是当地富有历史意义的地标。周边介绍：靠近诺富特酒店和宜必思酒店等多家酒店以及爱德华七世公园和爱德华商业中心等休闲区。前往Ａ５、Ａ２、Ｐｏｎｔｅ２５　ｄｅ　Ａｂｒｉｌ　和里斯本市中心的便捷出口。餐厅有一个非常大的展示空间和两个独立的入口，光线充足，街道上的能见度也很高。位于一条整天都有很多人经过的街道上，有一个公共汽车站，当地商店和服务的多种选择。交通便利，餐厅附近有多种公共交通选择：巴士：３７１６、３７２１、４７２５、７０１、７１６、７３１、７５８、７７１火车：里斯本　-　塞图巴尔地铁：蓝线

使用面积：７７．０００㎡
卧室：

卫生间：

类型：商铺

楼层：１楼

房屋价格３８．５万欧元

项目图片：

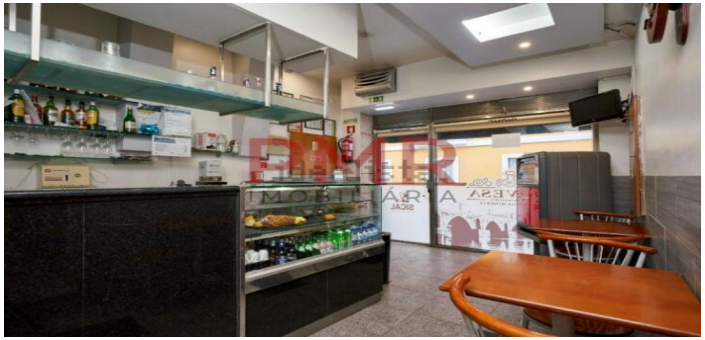

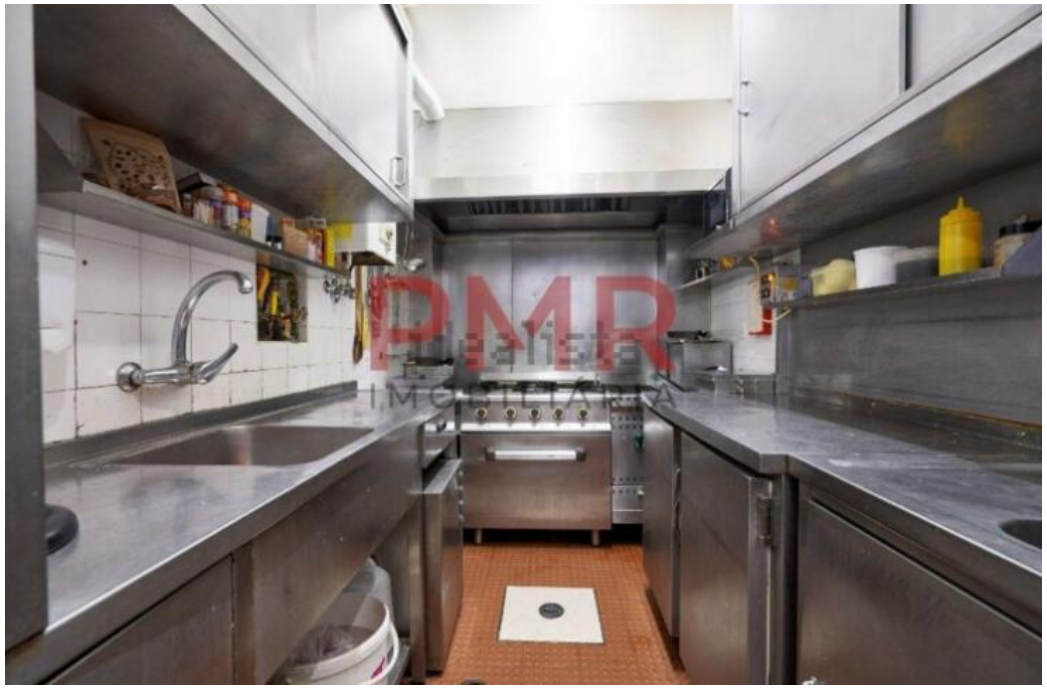

RESTAURANTE
COZINHA TRADICIONAL PORTUGUESA
DEVESA