RE/MAX
瑞 麦 北 京

希腊雅典市中心Ｐｏｌｙｇｏｎｏ１０４㎡三居室投资公寓｜有储藏位

详细信息

房源信息：该房源建于２０１７年，房源面积为１０４平方米，位于２楼，３个卧室，１个浴室，１个厕所，有２个停车位。带电梯，储藏室，１个壁炉，双层玻璃窗，窗纱，阳台盖，阳台，自主加热系统（天然气），能源等级：C。区域介绍：位于雅典市中心的黄金投资区域，因为毗邻雅典卫城和众多景点区域，所以是众多游客会选择下榻的地方，也是雅典民宿较集中的区域。

使用面积：１０４．０００㎡
卧室：3
卫生间：1
类型：公寓
楼层：２楼

房屋价格２５万欧元
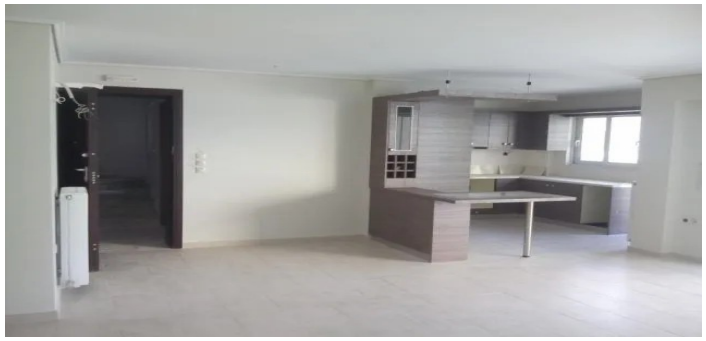
项目图片：