RE/MAX
瑞 麦 北 京

希腊雅典市中心Ａｍｐｅｌｏｋｉｐｏｉ８５㎡一居室精装公寓｜带

详细信息

房源信息：该房源建于１９８４年，２０１２年翻新，房源面积为８５平方米，楼层：１层，１间卧室，１间厨房，１间浴室，１个厕所。景观：广场前，有安全门，双层玻璃窗，阳台盖，阳台，空调等，光线充足，视野好，适合投资。区域介绍：Ａｍｐｅｌｏｋｉｐｏｉ位于雅典市中心，靠近雅典卫城、　宪法广场等重要地标，这个区域景点众多，风景优美，是众多海外游客雅典之行的必到之处。如果购房于此地，不用担心租客短缺的问题，项目周边生活方便，有大型商场、超市、药店和银行等一应俱全。除此之外，从项目到市中心宪法广　场，雅典卫城，大理石体育场都十分便捷，仅需１０分钟车程！

使用面积：８５．０００㎡
卧室：１
卫生间：１
类型：公寓
楼层：１楼

房屋价格１５．５万欧元
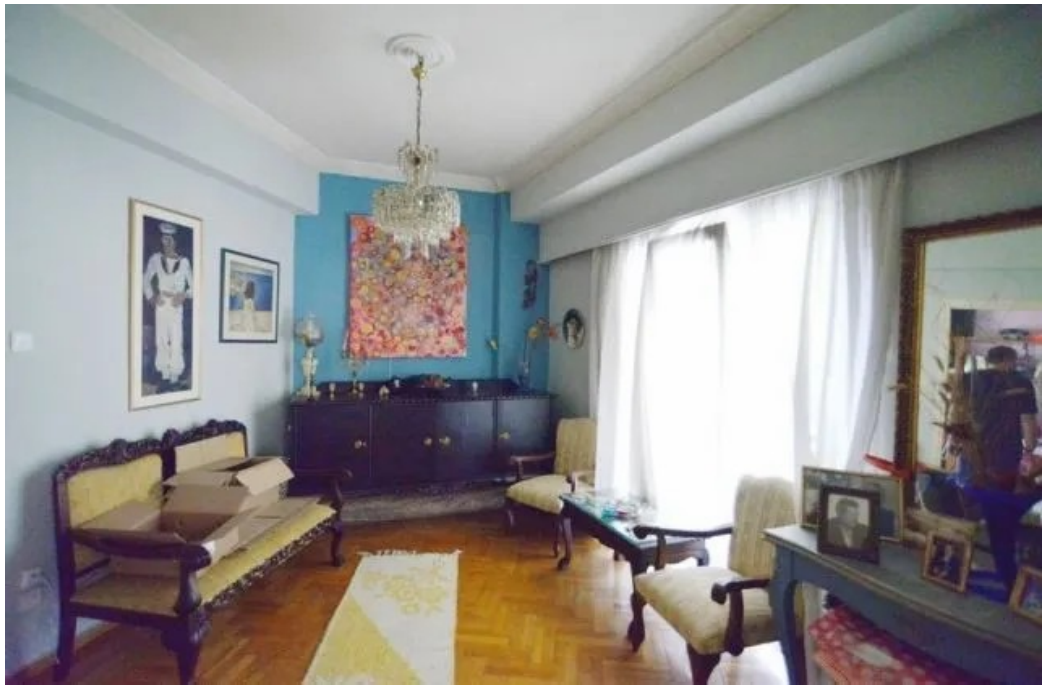
项目图片：