RE/MAX
瑞 麦 北 京

# 希腊雅典市中心Ｋｏｌｏｎａｋｉ６７㎡豪华公寓｜环境优越｜配套

## 详细信息

房源信息：房源建于１９８５年，２０１０年翻新，面积为６７平方米，位于１楼，１个卧室，１间浴室，１间卫生间，配有：电梯，安全门，视频监控，互联网线路，双层玻璃窗，太阳能水系统，自治 - 天然气等，带有后院（花园），距离大学地铁站９００米。区域介绍：Ｋｏｕｌｏｎａｋｉ是雅典最具有资产阶级情调的高端区域，因位于利卡维多山（狼山）脚下而知名。该区域是市中心核心的ＣＢＤ，高端餐厅，酒吧云集，也是奢侈品购物街所在的区域。除此之外，该区域还聚集了众多的美术馆，博物馆和画廊。著名的国家大剧院和美国大使馆就在这个区域，是游客到达市中心必然会打卡的区域。

使用面积：６７．０００㎡
卧室：１
卫生间：１
类型：公寓
楼层：１楼

**房屋价格３２万欧元**
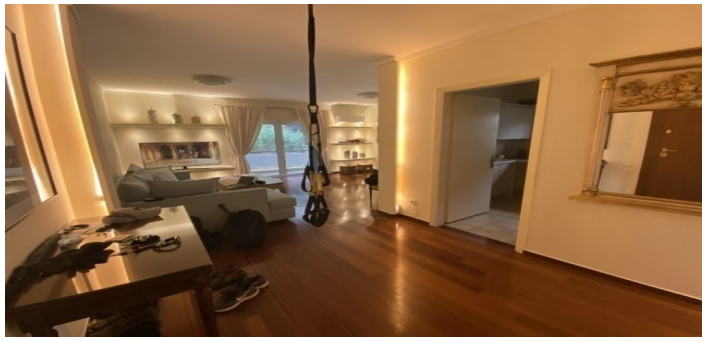
项目图片：