RE/MAX
瑞 麦 北 京

希腊雅典南部Ａｌｉｍｏｓ２８２㎡五居室独立屋｜带储藏室和２个

详细信息

房源信息：该套房源是一个２８２平方米的独立屋，建于１９７５年。５间卧室，３间浴室，３间厨房，３间客厅。带储藏室，壁炉（２个），双层玻璃窗，阳台盖，阳台，允许携带宠物，无分摊费用，路边。区域介绍：Ａｌｉｍｏｓ坐落在雅典西南部海岸线上，位于法里奥以南，埃里尼科以北，并与圣迪米特里奥斯，伊洛普里等相连，距离雅典市中心８公里，路况好的情况下距离雅典市中心１０分钟车程，距离雅典国际机场４０分钟的车程。该区的主要地铁站为Ａｌｉｍｏｓ地铁站，位于东部地区。西部地区则通过电车与雅典市中心相连。波赛冬大道沿海而过，经过Ａｌｉｍｏｓ区域的主要道路还包括卡拉马吉奥和Ａｌｉｍｏｓ大道。

使用面积：２８２．０００㎡
卧室：５
卫生间：３
类型：独栋别墅
楼层：１楼

房屋价格７５万欧元
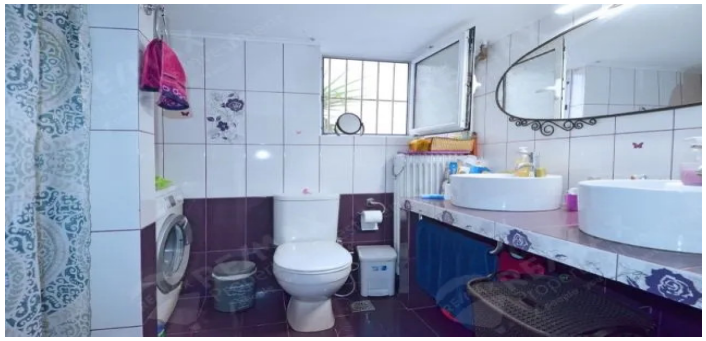
项目图片：