RE/MAX
瑞 麦 北 京

希腊雅典市中心Ｋｅｎｔｒｏ７５㎡投资公寓｜带电梯｜交通便利

详细信息

房源信息：该房源建筑年份１９６５年，于２００５年翻新。房源面积为７５ｍ？，位于３楼，１室１卫，带电梯、空调、家具齐全，临街，光线充足，交通方便。区域介绍：位于雅典市中心的黄金投资区域，因为毗邻雅典卫城和众多景点区域，所以是众多游客会选择下榻的地方。

使用面积：７５．０００㎡
卧室：１
卫生间：１
类型：公寓
楼层：３楼

房屋价格１８．７万欧元
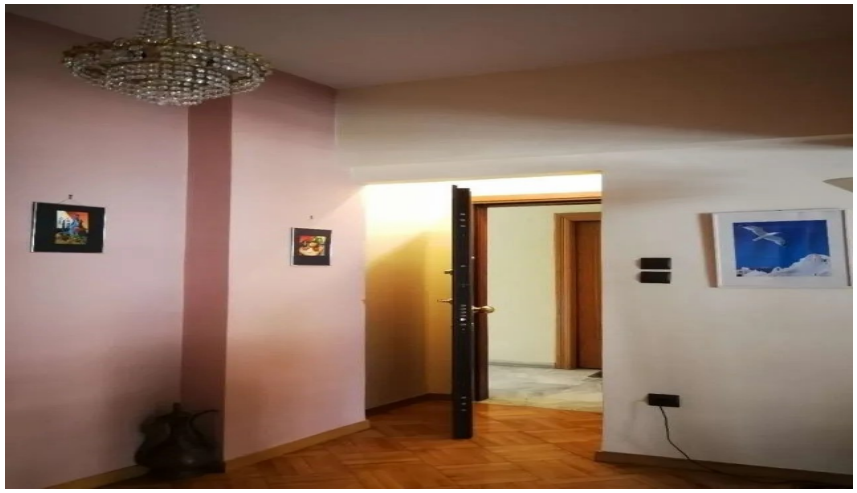
项目图片：